

EXPOSITION

INVITATION

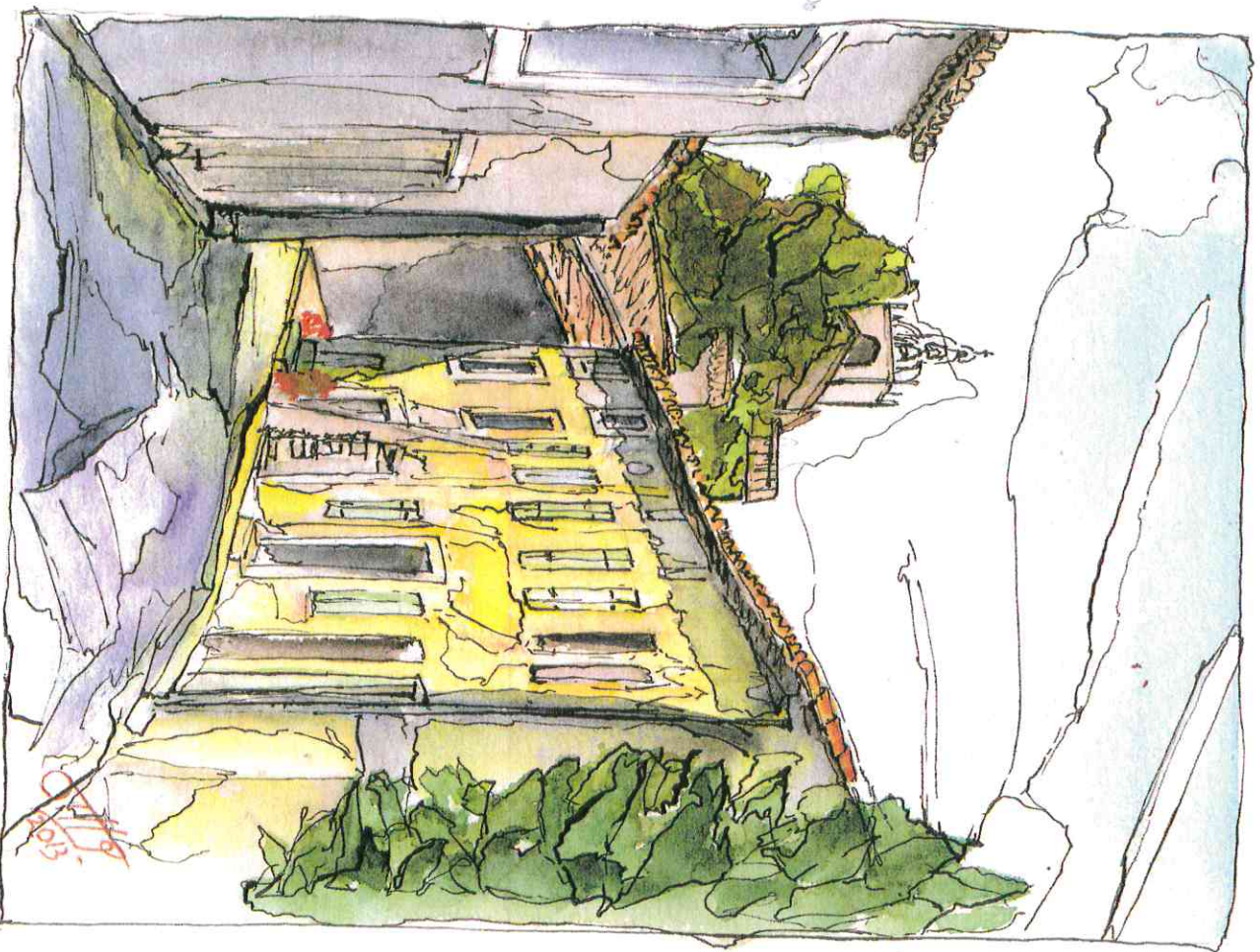

POL OTH

BOUILLABAISSE DE MARSEILLE

MATHÉLLEF a.s.b.l. an d'Equipe vum **MUTFERTER haff** hunn

d'Eier lech op en lessen fir d'Ënnerstëtzung
vun eiser a.s.b.l. anzulueden.

Sondesmëttes, de 15. Dezember 2019 um 11.30 Auer

Concert-Apéritif an musikalesch Begleedung:

Mat Texter a Musek vum Gérard Bintener

Kachen:

Pol OTH artiste-peintre

Mat der Hëllef vun eise Käch:

Tom Remade, Will Braas, Olivier D'Haes

D'Equipe an der Kichen an am Service:

Adriano, Tun, Pasquale, Filipa, Alain, Annick, Fernanda.

Chef de Salle:

Mokhtar Trabelsi

Fir diesen kulinarischen Event ze realiséieren an är Reservatioun fir dëse Menü ze garantéieren iwwerweist wann ech gelift 75,00 Euro pro Persoun op de Konto:
MUTFERTERHAFF – BCEELULL LU63 0019 1255 27024000
bis de **29. November 2019**.

Mir hu selbsterständlech och e Kammermenü (gratis bis 10 Joer).

Aus Plazmangel kënnen mir leider maximal 50 Leit unhuelen.

Fir Reservatioun oder Renseignement: Tél. (+352) 27 69 27 29

D'lessen gëtt naterlech **frësch** bei eis an der hausegener Kichen gekacht.

Eis Sponsoren sinn:



GÉRARD BINTENER
www.millermaler.lu



Pol OTH
artiste-peintre

AI DOMAINE ALICE HARTMANN
Wormeldange

Benoît Kox
Viticulteur
Propriétaire
Remich

PRINTING OSSD

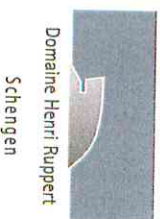

MATHÉLLEF
a.s.b.l.



MUTFERTER
haff



BEIM PIER
brasserie

12, um Kinert | L-5334 Moutfort | Tél. (+352) 27 69 27-25

Menü

Apéritif:

Richard Erémant, Fin-Royal, Spritzgins oder Wasser.
Begleitet get daat Sarst mat Carriar d'i Stutergins,
Touchein, Toaste au chère avec ses figues

Maqphlat:

Bouillabaisse de Marseille avec sa Bouille
d'après la charte de « Topfen »

Dessert:

Mousse aux trois chocolats sur son nid de Soufflette

Fir geschleissen

Kaffe mat sengen Specketen

Schreink:

Erémant de Luzembourg, Spirit de Schengen

Domaine Henry Pappert

1/2 Brander Wein, Cabane Bousillon Village Maury 2016

Benet Neer Viticulteur

1/4 Riesling Palmborg 2017 Slnr

Domaine Alice Hartmann

Jus de Pommes oder Wasser